KUPAX01L1MEJ

Krajský úřad Pardubického kraje

odbor dopravy a silničního hospodářství
oddělení silničního hospodářství

Číslo jednací: KUPA-20549/2026-2
Spisová značka: KUPA-20549/2026 ODSH OSH
Vyřizuje: Iveta Hanušová
Telefon: 466026162
E-mail: iveta.hanusova@pardubickykraj.cz

Datum: 26.11.2026

VEŘEJNÁ VYHLÁŠKA

Opatření obecné povahy

Krajský úřad Pardubického kraje, odbor dopravy a silničního hospodářství, jako věcně a místně příslušný správní úřad (dále jen „krajský úřad“) dle § 77 odst. 1 písm. b) a § 124 odst. 4 písm. b) zákona č. 361/2000 Sb., o provozu na pozemních komunikacích a o změnách některých zákonů (zákon o silničním provozu), ve znění pozdějších předpisů (dále jen „zákon o silničním provozu“), na základě § 171 a § 173 zákona č. 500/2004 Sb., správní řád, ve znění pozdějších předpisů (dále jen „správní řád“), na základě podnětu společnosti MIROS Pardubice a.s., Hradecká 545, 533 52 Pardubice, IČ 275 23 934, kterou na základě plné moci zastupuje společnost DOPRAVNÍ ZNAČENÍ Pardubice s.r.o., Horní Ředice 21, 533 75 Dolní Ředice, IČ 259 31 016 (dále jen „žadatel“), podaného dne 24.11.2026,

stanovuje

v souladu s § 77 odst. 5 zákona o silničním provozu, po projednání s dotčeným orgánem Policií České republiky, Krajským ředitelstvím policie Pardubického kraje, Územním odborem Chrudim, Dopravním inspektorátem, Průmyslová 1478, 537 20 Chrudim, který vydal stanovisko dne 25.8.2026 pod č. j. KRPE-78668-2/ČJ-2026-170306 a souhlas s prodloužením termínu,

přechodnou úpravu provozu

na silnici I/17 v ul. Čáslavská, v Heřmanově Městci, v okrese Chrudim, a to umístěním přechodného dopravního značení/zařízení, vše dle situací dopravně inženýrských opatření (viz str.1; str. 2 - detail 1 a detail 2; strana 4 - detail A), které jsou nedílnou součástí tohoto opatření obecné povahy.

Důvod přechodné úpravy provozu: vedení objízdné trasy po silnici I/17 v úseku od křižovatky ulic Čáslavská (silnice I/17), Barákova (silnice III/33748a) a Sokolská po okružní křižovatku ul. Čáslavská (silnice I/17) a Průhon (silnice III/33744), za účelem úplné uzavírky části silnice III/33748a, ul. Barákova v Heřmanově Městci - provádění oprav chodníků a rekonstrukce veřejného osvětlení. Jedná se o prodloužení termínu stanovení přechodné úpravy provozu, které krajský úřad vydal dne 2.9.2026 pod č.j.KUPA-15902/2026-2 s termínem od 15.9.2026 do 30.11.2026.

Termín přechodné úpravy provozu: od 1.12.2026 do 15.12.2026.

Dopravní značení proveďte jako: přenosné svislé dopravní značení

Velikost dopravního značení: základní rozměrová řada

Provedení dopravního značení: retroreflexní

Odpovědná právnická osoba: MIROS Pardubice a.s., Hradecká 545, 533 52 Pardubice, IČ 275 23 934, kontaktní osoba: Luboš Novák, tel. č. 606 602 108

Dodavatel dočasného dopravního značení: DOPRAVNÍ ZNAČENÍ Pardubice s.r.o., Horní Ředice 21, 533 75 Dolní Ředice, IČ 259 31 016, kontaktní osoba: Blanka Faltysová, tel. č. 601 545 613

Další podmínky pro přechodnou úpravu provozu:

1. Přechodné dopravní značení/zařízení (dále jen „DZ“) na silnici I/17 bude provedeno dle situací dopravně inženýrských opatření (viz str.1; str. 2 - detail 1 a detail 2; strana 4 - detail A), které jsou nedílnou součástí tohoto stanovení.
2. Toto stanovení není použitelné samostatně, ale pouze jako součást příslušného rozhodnutí o uzavírce silnice III/33748a - ul. Barákova v Heřmanově Městci, které bude v předmětné věci vydávat Městský úřad Chrudim, odbor dopravy, oddělení dopravy a komunikací.
3. Podmínky ze stanoviska Policie České republiky, Krajského ředitelství policie Pardubického kraje, Územního odboru Chrudim, Dopravního inspektorátu ze dne 25.8.2026 pod č. j. KRPE-78668-2/ČJ-2026-170306:
   - DZ bude umístěno v souladu s Příručkou pro označování pracovních míst na dálnicích a silnicích (schváleno ministerstvem dopravy pod č.j.: MD-39682/2024-930/3), vyhl. č. 294/2015 Sb. a ČSN EN 12 899-1.
   - Materiál ani případná technika nebude umístěna na pozemní komunikaci a nebude žádnou svojí části zasahovat do průjezdního profilu komunikace.
   - Při prováděných pracích budou zajištěny rozhledové poměry pro křižovatky a sjezdy nacházející se v daném úseku prováděných prací. Materiál ani technika nebude umístěna do rozhledových poměrů křižovatek ani sjezdů.
   - Objízdné trasy budou řádně označeny v celém jejich průběhu a na všech křižovatkách, na DZ IS 11a bude vždy řádně označen skutečný směr uzavírky a vedení objízdné trasy,
   - Stávající DZ, které bude v rozporu s přechodným značením, bude zakryto nebo dočasně odstraněno.
   - Při umístění DZ v křižovatkách či blízkosti křižovatek musí být zajištěny potřebné rozhledové poměry pro dané křižovatky.
   - DZ umístit dle § 78 zákona č. 361/2000 Sb., pouze po dobu trvání důvodu na dobu nezbytně nutnou.
   - Velikost DZ – základní, provedení DZ – retroreflexní.
   - Pro umístění přechodného DZ nesmí být využívány sloupky stávajícího svislého dopravního značení.
   - Bude zajištěn přístup k dotčeným nemovitostem a dle možností průjezd IZS.
   - Policie ČR - dopravní inspektorát si vyhrazuje právo změnit nebo doplnit DZ, pokud si to bude vyžadovat veřejný zájem, nebo bezpečnost a plynulost provozu na pozemních komunikacích.
4. Přechodné DZ musí být udržováno pravidelným čištěním a obnovou v náležitém stavu, aby byla zajištěna jejich funkce k zabezpečení jejich včasné viditelnosti a správné čitelnosti. Dále musí být zabezpečeny proti deformaci, pootočení a posunutí.
5. Přenosné DZ bude umístěno odbornou firmou.
6. Po dokončení prací bude přechodné DZ neprodleně odstraněno.
7. Ze strany zhotovitele během provádění prací nesmí dojít k ohrožení bezpečnosti silničního provozu a bude dbáno o neporušenost a úplnost DZ.
8. Toto stanovení přechodné úpravy silničního provozu musí být na místě předloženo kontrolním orgánům.
9. Krajský úřad Pardubického kraje, odbor dopravy a silničního hospodářství, si vyhrazuje právo toto stanovení změnit nebo doplnit, pokud si to bude vyžadovat veřejný zájem.
10. **Žadatel zajistí koordinaci předmětné přechodné úpravy provozu s případnými dalšími dopravními omezeními probíhajícími v dotčeném území.**

Odůvodnění:

Dne 24.11.2026 podala společnost MIROS Pardubice a.s., Hradecká 545, 533 52 Pardubice, IČ 275 23 934, kterou na základě plné moci zastupuje společnost DOPRAVNÍ ZNAČENÍ Pardubice s.r.o., Horní Ředice 21, 533 75 Dolní Ředice, IČ 259 31 016, na krajský úřad podnět ke stanovení přechodné úpravy provozu na silnici I/17 v ul. Čáslavská, v Heřmanově Městci, v okrese Chrudim, v termínu od 1.12.2026 do 15.12.2026. Důvodem přechodné úpravy provozu je vedení objízdné trasy po silnici I/17 za účelem úplné uzavírky části silnice III/33748a, ul. Barákova v Heřmanově Městci - provádění oprav chodníků a rekonstrukce veřejného osvětlení. Jedná se o prodloužení termínu stanovení přechodné úpravy provozu, které krajský úřad vydal dne 2.9.2026 pod č.j.KUPA-15902/2026-2 s termínem od 15.9.2026 do 30.11.2026.

Podnět byl projednán s dotčeným orgánem Policií České republiky, Krajským ředitelstvím policie Pardubického kraje, Územním odborem Chrudim, Dopravním inspektorátem, ve smyslu ustanovení § 77 odst. 3 zákona o silničním provozu a vyhlášky č. 294/2015 Sb., kterou se provádějí pravidla provozu na pozemních komunikacích, ve znění pozdějších předpisů, který vydal stanovisko dne 25.8.2026 pod č. j. KRPE-78668-2/ČJ-2026-170306 a souhlas s prodloužením termínu. K přechodné úpravě provozu (prodloužení termínu) na silnici I/17 vydal souhlas majetkový správce silnic I. třídy, kterým je Ředitelství silnic a dálnic s.p. – Správa Pardubice.

Dle ustanovení § 77 odst. 5 zákona o silničním provozu krajský úřad nedoručoval návrh opatření obecné povahy a nevyzýval dotčené osoby k podávání připomínek nebo námitek.

Správní orgán podnět posoudil dle platné právní úpravy, dle zákona o silničním provozu, dle vyhlášky č. 294/2015 Sb., kterou se provádějí pravidla provozu na pozemních komunikacích, ve znění pozdějších předpisů a v souladu s § 77 odst. 5 zákona o silničním provozu stanovil přechodnou úpravu provozu formou opatření obecné povahy veřejnou vyhláškou.

Poučení:

Proti opatření obecné povahy nelze dle § 173 odst. 2 správního řádu podat opravný prostředek.

„otisk úředního razítka“

Mgr. Zdeněk Semorád
vedoucí odboru dopravy a silničního hospodářství
v zastoupení Ing. Roman Kyncl
vedoucí oddělení silničního hospodářství

k vyvěšení na úřední desce:
Krajský úřad Pardubického kraje, Komenského náměstí 125, 532 11 Pardubice
Městský úřad Heřmanův Městec, Havlíčkova 801, 538 03 Heřmanův Městec

Toto opatření obecné povahy musí být vyvěšeno po dobu 15 dnů na výše uvedených úředních deskách a zveřejněno způsobem umožňujícím dálkový přístup. Vývěsní lhůta začíná den následující po dni vyvěšení, sejmutí vyhlášky je možné následující pracovní den po posledním dni vývěsní lhůty. Dnem vyvěšení je den vyvěšení na úřední desce správního úřadu, který písemnost doručuje. **Opatření obecné povahy nabývá účinnosti pátým dnem po vyvěšení.**

Vyvěšeno dne: ..... Sejmuto dne: .....

Razítko a podpis orgánu, který potvrzuje vyvěšení a sejmutí opatření obecné povahy na úřední desce a současně zveřejnění způsobem umožňující dálkový přístup.

Příloha:
situace dopravně inženýrských opatření (viz str.1; str. 2 - detail 1 a detail 2; strana 4 - detail A)

Obdrží:
MIROS Pardubice a.s., Hradecká 545, 533 52 Pardubice, které zastupuje DOPRAVNÍ ZNAČENÍ Pardubice s.r.o., Horní Ředice 21, 533 75 Dolní Ředice
Ředitelství silnic a dálnic s.p., Čerčanská 2023/12, Krč, 140 00 Praha 4 - Správa Pardubice
Město Heřmanův Městec, Havlíčkova 801, 538 03 Heřmanův Městec
Policie České republiky, Krajské ředitelství policie Pardubického kraje, Územní odbor Chrudim, Dopravní inspektorát, Průmyslová 1478, 537 20 Chrudim
Městský úřad Chrudim, odbor dopravy, oddělení dopravy a komunikací, Pardubická 67, 537 16 Chrudim (silniční správní úřad)

Oprava chodníků a rekonstrukce VO
ul. Barákova, Heřmanův Městec

termín: 15.9. - 30.11.2026

uzavřený úsek 340m

detail A

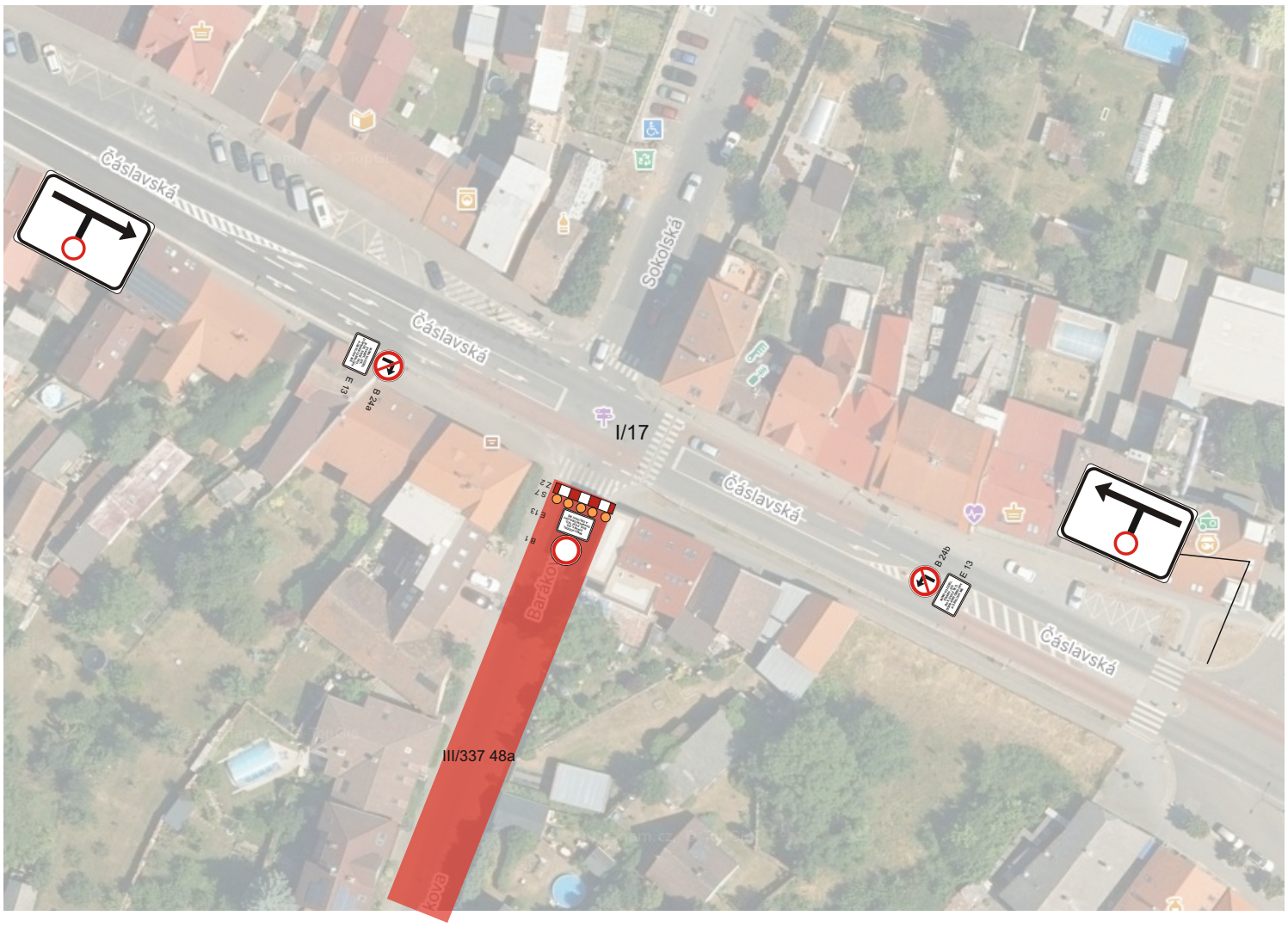

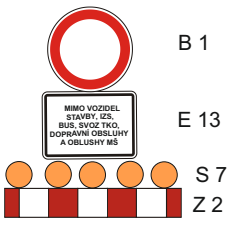





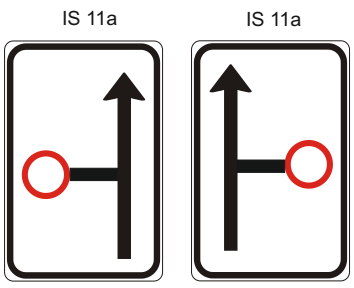

Oprava chodníků a rekonstrukce VO
ul. Barákova, Heřmanův Městec

termín: 15.9. - 30.11.2026

uzavřený úsek 340m
objízdná trasa 9,5km

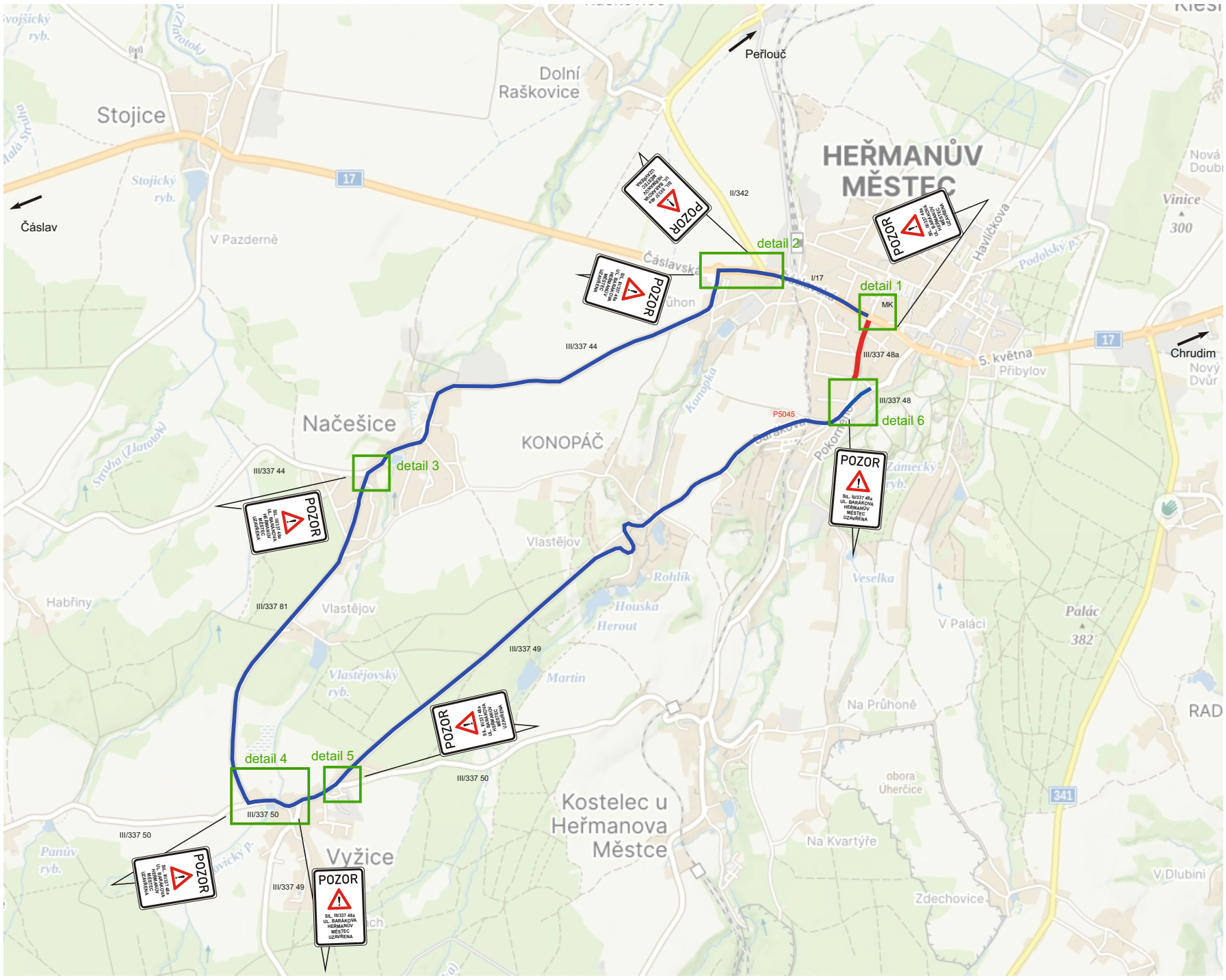

IP 22

POZOR

SIL. III/337 48a
UL. BARÁKOVA
HEŘMANŮV
MĚSTEC
UZAVŘENA

Stávající DZ v rozporu s DIO bude zneplatněno.

Oprava chodníků a rekonstrukce veřejného osvětlení bude prováděna za úplného uzavření provozu na přilehlé silnici, s vyjímkou uvedenou na DT. Chodník dotčený stavbou může být uzavřen. Po celou dobu provádění stavby musí být zachován příjezd a bezpečný průchod chodců k sousedním nemovitostem, vždy v koordinaci se stavbou. Vždy musí být umožněn průjezd vozidel záchranného integrovaného systému. Při vlastní realizaci stavby dodavatel zajistí taková opatření, aby bylo zabráněno vstupu nepovolaných osob na staveniště.



Zhotovitel: MIROS PARDUBICE			
Kreslil:	Blanka Faltysová / tel.: 601 545 613		DZPCE DOPRAVNÍ ZNAČENÍ - PARDUBICE s.r.o. Rosice 155 533 51 Pardubice IČO: 259 31 016 DIČ: CZ25931016 tel.: 603 115 936 e-mail: info@dzpce.cz web: www.dzpce.cz
Zodp. projektant:			
Kontroloval:	David Fanta / 603 115 936 / info@dzpce.cz		
Kraj: Pardubický	Okres: Chrudim	Obec: Heřmanův Městec	
Akce: oprava chodníků a rekonstrukce VO DOPRAVNĚ INŽENÝRSKÁ OPATŘENÍ			DATUM 19.08.2026 Č. STAVBY STUPEŇ PD DIO MĚŘÍTKO FORMÁT 5xA3

Oprava chodníků a rekonstrukce VO
ul. Barákova, Heřmanův Městec

termín: 15.9. - 30.11.2026

objízdná trasa 9,5km

detail 1



detail 2

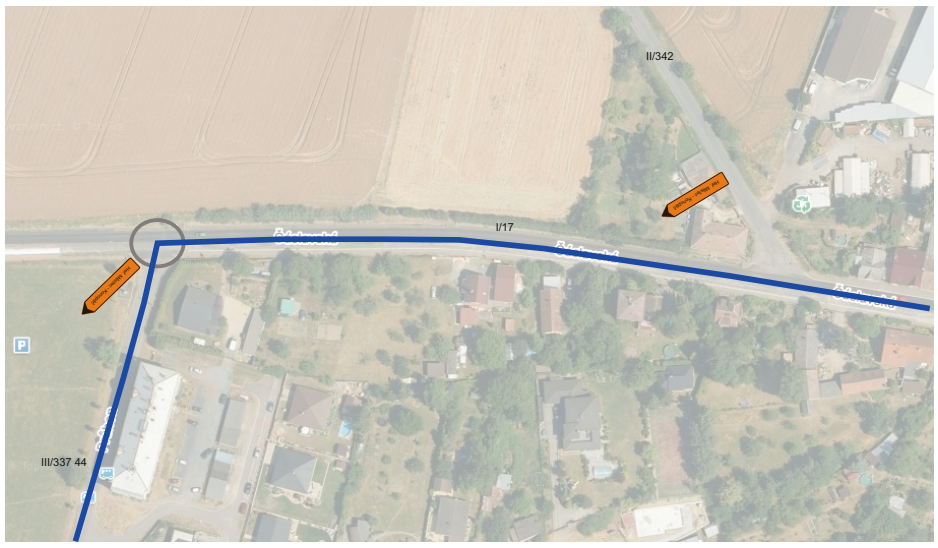

detail 3

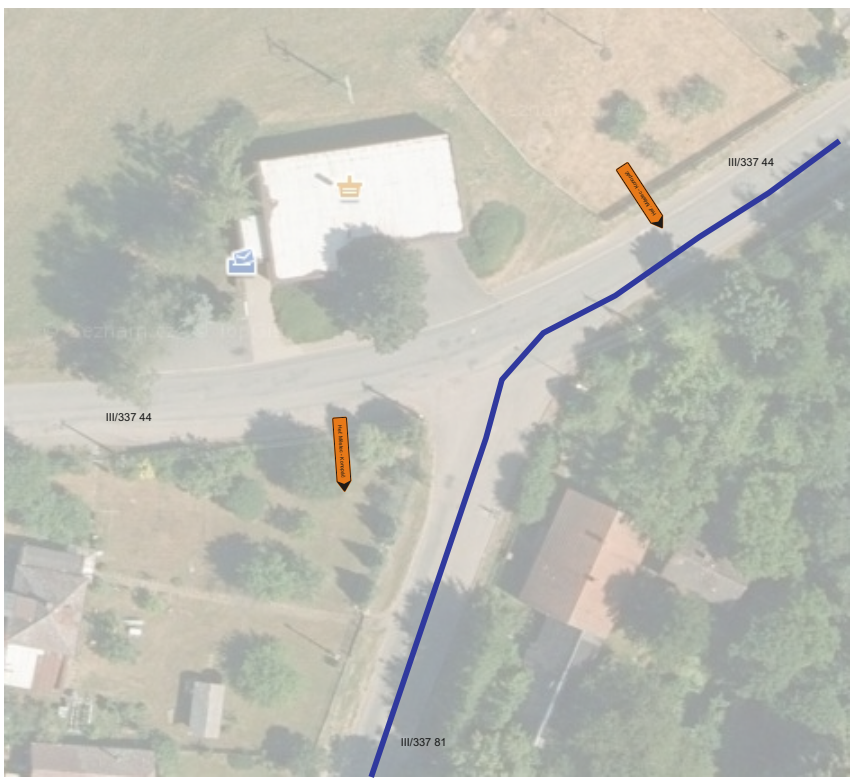

detail 4



IS 11b





detail 5







IS 11c



detail 6

