KUPAX01L1B8I

Krajský úřad Pardubického kraje
odbor dopravy a silničního hospodářství
oddělení silničního hospodářství

Číslo jednací: KUPA-20321/2026-3
Spisová značka: KUPA-20321/2026 ODSH OSH
Vyřizuje: Bc. Martina Novotná
Telefon: 466026172
E-mail: martina.novotna@pardubickykraj.cz
Datum: 25.11.2026

VEŘEJNÁ VYHLÁŠKA
opatření obecné povahy

Krajský úřad Pardubického kraje, odbor dopravy a silničního hospodářství, oddělení silničního hospodářství jako věcně a místně příslušný správní orgán (dále jen „krajský úřad“) ve věcech provozu na pozemních komunikacích dle ustanovení § 124 odst. 4 písm. b) a § 77 odst. 1 písm. b) zákona č. 361/2000 Sb., o provozu na pozemních komunikacích a o změnách některých zákonů (zákon o silničním provozu), ve znění pozdějších předpisů (dále jen „zákon o silničním provozu“), podle ustanovení § 171 zákona č. 500/2004 Sb., správní řád, ve znění pozdějších předpisů (dále jen „správní řád“), na základě podnětu, který podala dne 20. 11. 2026 společnost **MI Roads a.s., IČ: 17331099,** se sídlem **Koželužská 2450/4, Libeň, 180 00 Praha 8,** kterou zastupuje na základě plné moci číslo PM/137/2025 společnost **DoZBos s.r.o., IČ: 29372381,** se sídlem **Průmyslová 2641/12, 680 01 Boskovice** (dále jen „podatel“),

stanovuje

v souladu s § 77 odst. 5 zákona o silničním provozu, po projednání s Policií České republiky, Krajské ředitelství policie Pardubického kraje, Územní odbor Svitavy, Dopravní inspektorát, Purkyňova 1907/2, 568 14 Svitavy, která vydala stanovisko dne 18. 11. 2026 pod č.j. KRPE-108609-2/ČJ-2026-170906,

přechodnou úpravu provozu

na silnici I/35 v úseku Litomyšl – Svitavy (přesněji od úrovně obce Mikuleč po okružní křižovatku silnic I/35 a I/43), v km cca 170,000 – 175,150, a to umístěním přechodného dopravního značení dle situací dopravně-inženýrských opatření na akci nazvaná: *„D35 JANOV – OPATOVEC“*, které vypracovala Bc. Michaela Grycová a které kontroloval Ing. Mgr. Josef Janík, společnost DoZBos s.r.o. Situace dopravně-inženýrských opatření jsou nedílnou součástí tohoto stanovení.

Důvodem přechodné úpravy provozu jsou výjezdy vozidel stavby v rámci dostavby dálnice D35 Janov – Opatovec.

Termín přechodné úpravy provozu:	**od nabytí účinnosti opatření do 30. 06. 2027.**
Dopravní značení proveďte jako:	přenosné svislé dopravní značení a zařízení.
Velikost dopravního značení:	základní rozměrová řada.
Provedení dopravního značení:	retroreflexní.
Odpovědná právnická osoba:	MI Roads a.s., IČ: 17331099, se sídlem Koželužská 2450/4, Libeň, 180 00 Praha 8.
Kontaktní osoba:	Filip Balcar, tel. č.: 602 287 990.
Dodavatel dočasného dopravního značení:	DoZBos s.r.o., IČ: 29372381, se sídlem Průmyslová 2641/12, 680 01 Boskovice.

Kontaktní osoba: Bc. Michaela Grycová, tel. č.: 730 514 719.

Další podmínky přechodné úpravy provozu:

1. **Tímto stanovení přechodné úpravy provozu budou zkoordinována dopravní značení, která byla již stanovena (např. KUPA-24340/2024-6 a KUPA-9835/2025-5), aby nedocházelo k nadbytečnému umisťování přenosných dopravních značek a nebylo značení zmatečné pro projíždějící řidiče.**
2. Dopravní značení bude provedeno dle situací dopravně-inženýrských opatření, která jsou nedílnou součástí tohoto stanovení.
3. Přenosné dopravní značení a dopravní zařízení bude umístěno odbornou firmou.
4. **Ze strany podatele nesmí dojít k ohrožení bezpečnosti silničního provozu a bude dbáno o neporušenost, úplnost a čistotu dopravního značení. Přenosná značení musí být zajištěna tak, aby vlivem povětrnostních podmínek nedošlo ke změně jejich polohy.**
5. **Dopravní značení je nutno denně kontrolovat a zjištěné závady neprodleně odstraňovat.**
6. Dopravní značení a dopravní zařízení bude v souladu s ustanovením § 78 zákona o silničním provozu umístěno pouze po dobu trvání důvodu, a to na dobu nezbytně nutnou.
7. Pro umístění přenosného DZ nesmí být využívány sloupky stávajícího svislého dopravního značení.
8. Vnitřní okraj značky bude 0,5 m až 2 m od okraje vozovky nebo chodníku (u vozovek se zpevněnou krajnicí od vnějšího okraje zpevněné krajnice).
9. Pokud není stanoveno jinak, umístění přenosných dopravních značek musí splňovat podmínky stanovené v Příručce pro označování pracovních míst na dálnicích a silnicích, vydání 11/2023.
10. Budou dodrženy podmínky stanoviska Policie České republiky, Krajské ředitelství Pardubického kraje, Územní odbor Svitavy, Dopravní inspektorát ze dne 18. 11. 2026, č.j. KRPE-108609-2/ČJ-2026-170906:
    - Přenosné dopravní značení bude umístěno odbornou firmou dle přiloženého a odsouhlaseného návrhu: "*Situace_DIO – D35 Janov-Opatovec-výjezdy 1,2,3*"
    - V místech, kde dojde k nesouladu přenosného DZ se svislým trvalým DZ, bude svislé zakryto nebo přeškrtnuto.
    - Ze strany zhotovitele během provádění prací nesmí dojít k ohrožení BESIP a bude dbáno o neporušenost a úplnost dopravního značení.
    - Dopravní značky a zařízení musí být pro účastníky provozu viditelné z dostatečné vzdálenosti, v obci nejméně 50 m, mimo obec 100 m a pokud to není nezbytně nutné nesmí zasahovat do průjezdního profilu komunikace a nesmí být umísťovány v rozhledových polí křižovatek, přechodů pro chodce a podobně.
    - Přenosné dopravní značky musí být vždy v reflexním provedení. Dopravní značení musí být provedeno v souladu s vyhláškou MDS č. 294/2015 Sb., kterou se provádějí pravidla silničního provozu na pozemních komunikacích, úprava a řízení provozu na pozemních komunikacích. Budou dodrženy rozměry a provedení dle ČSN EN 12899-1 stálé svislé dopravní značení. Spodní okraj přenosné dopravní značky bude min. 0,6 m nad silnicí.
    - Svislé přenosné dopravní značky musí být upevněny na kovových červenobíle pruhovaných sloupcích. Červené a bílé pruhy mají šířku 100–200 mm a musí být osazeny s dostatečnou stabilitou proti povětrnostním podmínkám. Přenosné dopravní značky IS11b, IS11c a IS11d (vyznačení objízdné trasy) mohou být umístěny na sloupcích stávajícího svislého dopravního značení.
    - Po dokončení prací bude dopravní značení neprodleně odstraněno.
11. Toto stanovení přechodné úpravy silničního provozu musí být na místě předloženo kontrolním orgánům.
12. Krajský úřad Pardubického kraje, odbor dopravy a silničního hospodářství, si vyhrazuje právo toto stanovení změnit, nebo doplnit, pokud si to bude vyžadovat veřejný zájem.

Odůvodnění:

Dne 20. 11. 2026 podala společnost MI Roads a.s., IČ: 17331099, se sídlem Koželužská 2450/4, Libeň, 180 00 Praha 8, kterou zastupuje na základě plné moci číslo PM/137/2025 společnost DoZBos s.r.o., IČ: 29372381, se sídlem Průmyslová 2641/12, 680 01 Boskovice, na krajský úřad podnět ke stanovení přechodné úpravy provozu na silnici I/35 v úseku Litomyšl – Svitavy (přesněji od úrovně obce Mikuleč po okružní křižovatku silnic I/35 a I/43), v km cca 170,000 – 175,150, a to umístěním přechodného dopravního značení dle situací dopravně-inženýrských opatření. Důvodem přechodné úpravy provozu jsou výjezdy vozidel stavby v rámci dostavby dálnice D35 Janov – Opatovec, v termínu od nabytí účinnosti opatření do 30. 06. 2027.

K podnětu bylo doloženo stanovisko ze dne 18. 11. 2026, č.j. KRPE-108609-2/ČJ-2026-170906, příslušného orgánu Policie České republiky, Krajské ředitelství policie Pardubického kraje, Územní odbor Svitavy, Dopravní inspektorát, Purkyňova 1907/2, 568 14 Svitavy. Podmínky stanoviska Policie České republiky k přechodné úpravě provozu byly převzaty do podmínek tohoto opatření obecné povahy.

Podatel dne 23. 11. 2026 doložil aktuální plnou moc.

Krajský úřad podnět posoudil dle platné právní úpravy, dle zákona o silničním provozu, dle vyhlášky č. 294/2015 Sb., kterou se provádějí pravidla provozu na pozemních komunikacích, ve znění pozdějších předpisů a v souladu s § 77 odst. 5 zákona o silničním provozu stanovil přechodnou úpravu provozu formou opatření obecné povahy veřejnou vyhláškou.

V souladu s ustanovením § 77 odst. 5 zákona o silničním provozu, nedoručoval zdejší úřad návrh opatření obecné povahy a nevyzýval dotčené osoby k podávání připomínek nebo námitek.

Poučení:

Proti opatření obecné povahy v souladu s ustanovením § 173 odst. 2 správního řádu, nelze podat opravný prostředek.

„otisk úředního razítka“

Mgr. Zdeněk Semorád
vedoucí odboru dopravy
a silničního hospodářství
v zastoupení Ing. Roman Kyncl
vedoucí oddělení silničního hospodářství

Toto opatření obecné povahy musí být vyvěšeno po dobu 15 dnů na níže uvedených úředních deskách a zveřejněno způsobem umožňujícím dálkový přístup. Vývěsní lhůta začíná den následující po dni vyvěšení, sejmutí vyhlášky je možné následující pracovní den po posledním dni vývěsní lhůty. Dnem vyvěšení je den vyvěšení na úřední desce správního úřadu, který písemnost doručuje.
Opatření obecné povahy nabývá účinnosti pátým dnem po vyvěšení.

Vyvěšení na úředních deskách, obdrží následující úřady:
Krajský úřad Pardubického kraje, Komenského náměstí 125, 532 11 Pardubice.

Vyvěšeno dne: …… Sejmuto dne: ……

……
Razítko, podpis oprávněné osoby potvrzující vyvěšení a sejmutí na úřední desce.

Právní účinky doručení má výhradně doručení veřejnou vyhláškou prostřednictvím úřední desky Krajského úřadu Pardubického kraje.

Příloha: 3x situace dopravního značení.

Obdrží:
DoZBos s.r.o., Průmyslová 2641/12, 680 01 Boskovice.

Dotčené orgány a instituce:
Policie České republiky, Krajské ředitelství policie Pardubického kraje, Územní odbor Svitavy, Dopravní inspektorát, Purkyňova 1907/2, 568 14 Svitavy.

Na vědomí:
Ředitelství silnic a dálnic s.p., Správa Pardubice, Hlaváčova 902, 530 02 Pardubice.



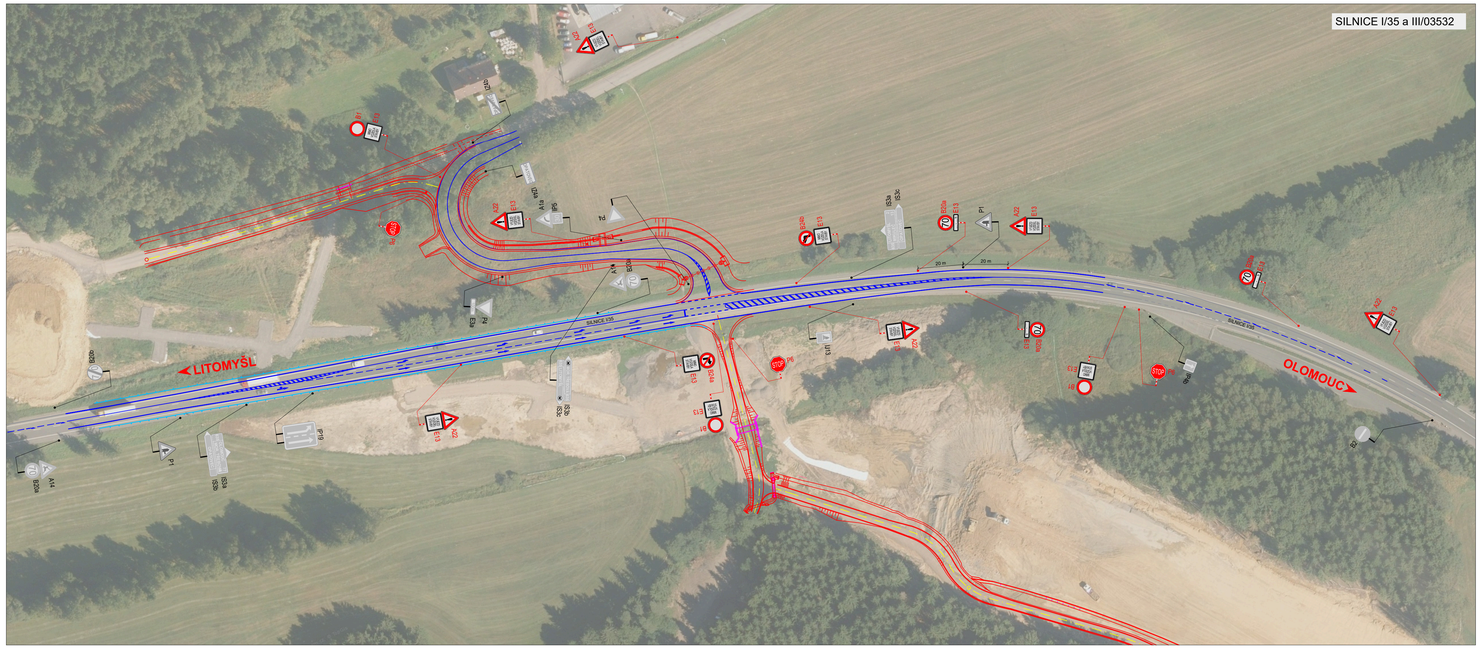

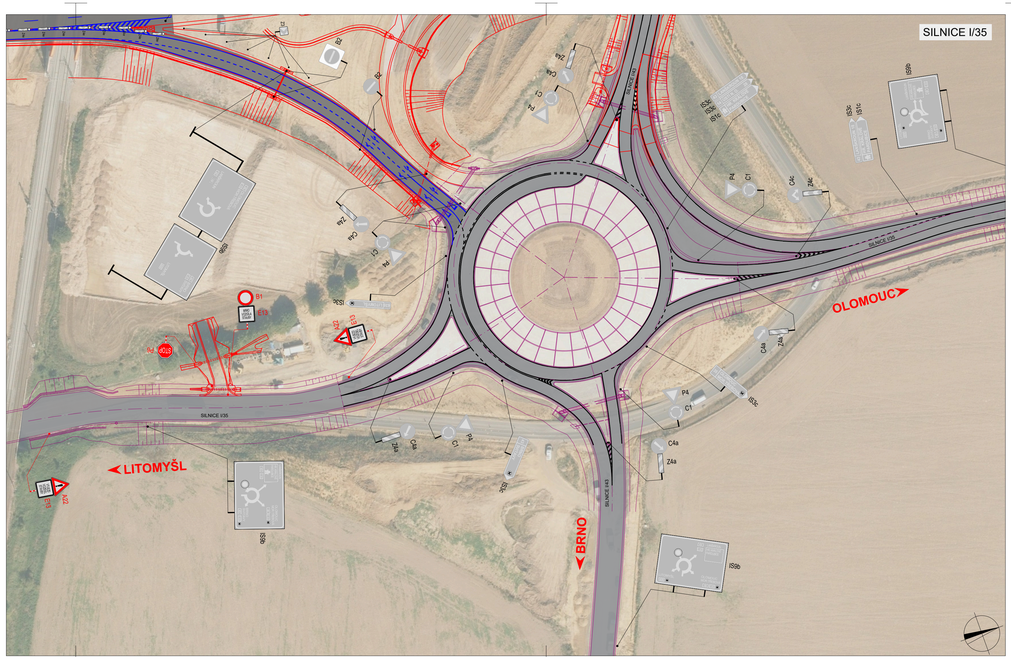

POLICIE ČESKÉ REPUBLIKY - KŘP		
PLATNOST TOHOTO VYJÁDŘENÍ JE 1 ROK. V ..... dne	SOUHLASÍME S PDZ, ZUK, UZAVÍRKOU A OBJÍZDNOU TRASOU. V ..... dne	SOUHLASÍME S PDZ, ZUK, UZAVÍRKOU A OBJÍZDNOU TRASOU. V ..... dne .....

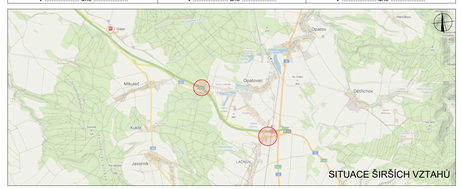

LEGENDA

- P6 TRVALÉ SVISLÉ DOPRAVNÍ ZNAČENÍ
- P6 DOČASNĚ ZNEPLATNĚNÉ TRVALÉ SVISLÉ DOPRAVNÍ ZNAČENÍ
- P6 NAVRŽENÉ PŘECHODNÉ SVISLÉ DOPRAVNÍ ZNAČENÍ
- TRVALÉ VODOROVNÉ DOPRAVNÍ ZNAČENÍ

Použité dopravní značení bude v základní velikosti a v reflexním provedení tř.1
K návrhu dopravního značení bylo využito TP 65 Zásady pro dopravní značení na pozemních komunikacích, TP 66 Zásady pro označování pracovních míst na pozemních komunikacích, R vyústění

VYPRACOVAL: Bc. Michaela Grycová		DoZBos s.r.o. Průmyslová 2941/12 680 01 Boskovice Tel.: 730 514 719 E-mail: grycova@dozbos.cz www.dozbos.cz
KONTROLOVAL: Ing. Mgr. Josef Janík		
NÁZEV AKCE: D35 JANOV - OPATOVEC		DATUM: 11/2026
		FORMÁT: 1150x594
NÁZEV PŘÍLOHY: SITUACE DOPRAVNĚ-INŽENÝRSKÝCH OPATŘENÍ		ČÍSLO ZAKÁZKY: .....
OBSAH: VÝJEZDY VOZIDEL STAVBY		ČÍSLO PŘÍLOHY: 1


LITOMYŠL
VÝJEZD VOZIDEL STAVBY
E13
A22
STOP
P6
B1
MIMO VOZIDLA STAVBY
E13
SILNICE I/35
70
E13
B20a
70
B20a
E13
A22
E13
VÝJEZD VOZIDEL STAVBY
SILNICE I/35


B1
E13
MIMO VOZIDLA STAVBY
VÝJEZD VOZIDEL STAVBY
E13
A22
SILNICE I/35
70
E13
B20a
P6
STOP
STOP
P6
E13
MIMO VOZIDLA STAVBY
B1
B20a
E13
70
A22
E13
VÝJEZD VOZIDEL STAVBY


VJEZD VOZIDEL STAVBY
E13
A22
70
E13
B20a
MIMO VOZIDLA STAVBY
E13
B1
STOP


A22
E13
VJEZD VOZIDEL STAVBY
STOP
P6
B1
MIMO VOZIDLA STAVBY
E13
Z11g
Z11g
70
B20a
E13
A22
E13
VJEZD VOZIDEL STAVBY
SILNICE I/35
VJEZD VOZIDEL STAVBY
E13
A22
P6
EV.Č.MOSTU
EV.Č.MOSTU
VJEZD VOZIDEL STAVBY
E13
A22
70
E13
B20a
Z11g
MIMO VOZIDLA STAVBY
E13
B1


SILNICE I/35
B20a
70
E13
A22
E13
VÝJEZD VOZIDEL STAVBY
SILNICE I/35
OLOMOUC
Z11g
STOP
P6

POLICIE ČESKÉ REPUBLIKY - KŘP		
PLATNOST TOHOTO VYJÁDŘENÍ JE 1 ROK.	SOUHLASÍME S PDZ, ZUK, UZAVÍRKOU A OBJÍZDNOU TRASOU.	SOUHLASÍME S PDZ, ZUK, UZAVÍRKOU A OBJÍZDNOU TRASOU.
V .... dne	V .... dne	V .... dne ....

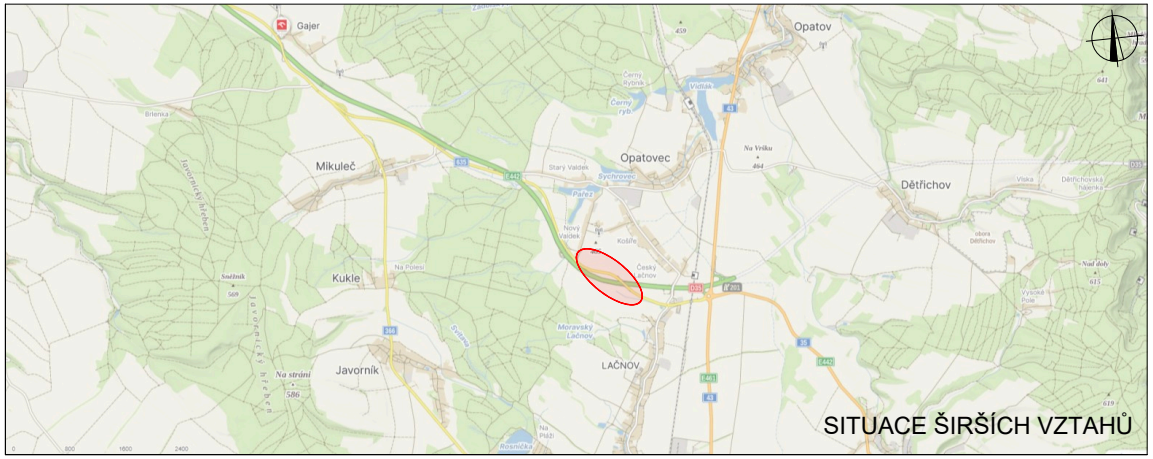
Gajer
Opatov
Mikuleč
Opatovec
Dětřichov
Kukle
Javorník
LAČNOV

SITUACE ŠIRŠÍCH VZTAHŮ

LEGENDA

STOP P6	TRVALÉ SVISLÉ DOPRAVNÍ ZNAČENÍ
☒ P6	DOČASNĚ ZNEPLATNĚNÉ TRVALÉ SVISLÉ DOPRAVNÍ ZNAČENÍ
STOP P6	NAVRŽENÉ PŘECHODNÉ SVISLÉ DOPRAVNÍ ZNAČENÍ
	TRVALÉ VODOROVNÉ DOPRAVNÍ ZNAČENÍ

Použité dopravní značení bude v základní velikosti a v reflexním provedení tř.1
K návrhu dopravního značení bylo využito TP 65 Zásady pro dopravní značení na pozemních komunikacích, TP 66 Zásady pro označování pracovních míst na pozemních komunikacích, II.vydání

VYPRACOVAL:
Bc. Michaela Grycová

KONTROLOVAL:
Ing. Mgr. Josef Janík

DoZBos
dopravní značení

DoZBos s.r.o.
Průmyslová 2641/12
680 01 Boskovice
Tel.: 730 514 719
E-mail: grycova@dozbos.cz
www.dozbos.cz

NÁZEV AKCE:
D35 JANOV - OPATOVEC

DATUM:
11/2026

FORMÁT:
1910x297

NÁZEV PŘÍLOHY:
SITUACE DOPRAVNĚ-INŽENÝRSKÝCH OPATŘENÍ

ČÍSLO ZAKÁZKY:
....

OBSAH:
VÝJEZDY VOZIDEL STAVBY

ČÍSLO PŘÍLOHY:
2

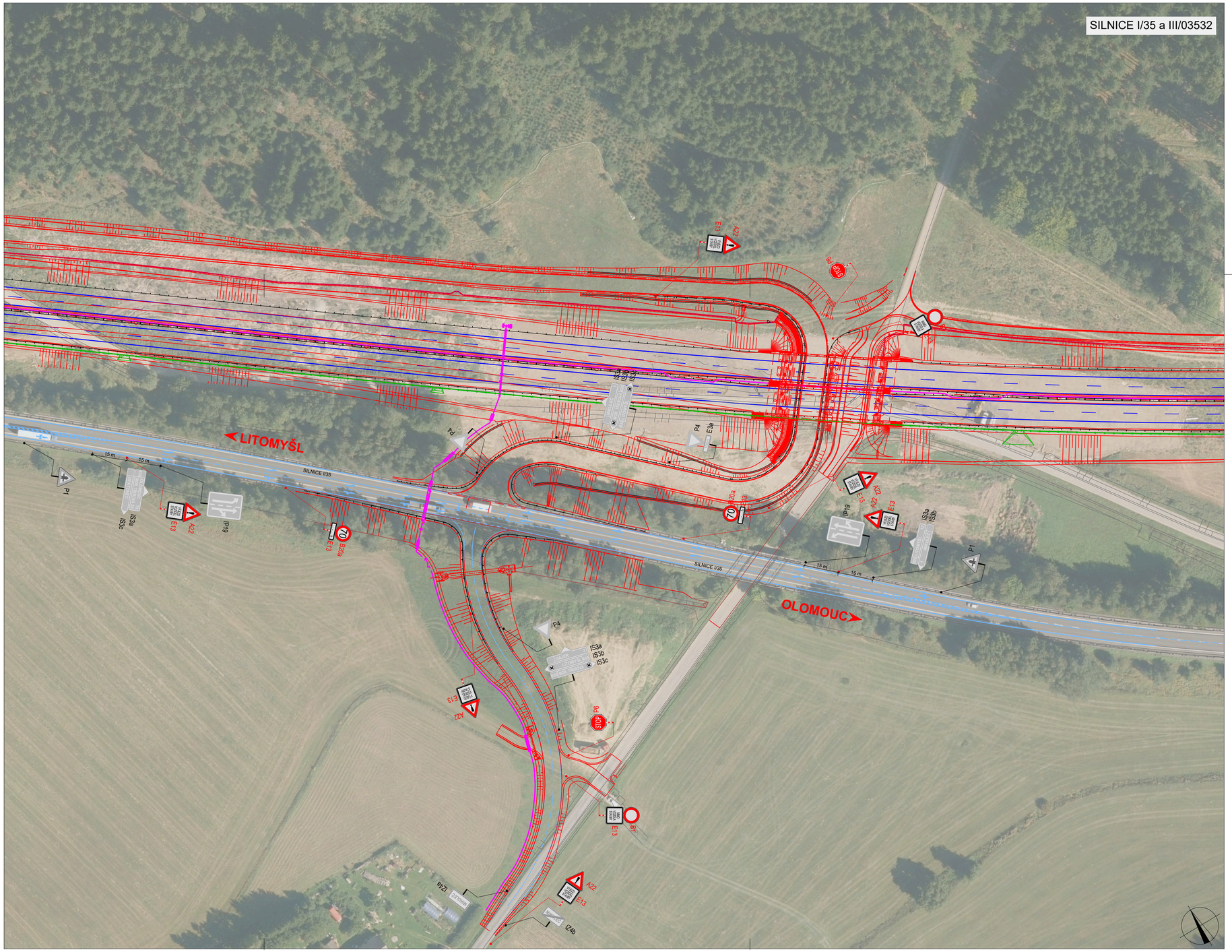

POLICIE ČESKÉ REPUBLIKY - KŘP		
PLATNOST TOHOTO VYJÁDŘENÍ JE 1 ROK. V ....., dne	SOUHLASÍME S PDZ, ZUK, UZAVÍRKOU A OBJÍZDNOU TRASOU. V ....., dne	SOUHLASÍME S PDZ, ZUK, UZAVÍRKOU A OBJÍZDNOU TRASOU. V ....., dne .....

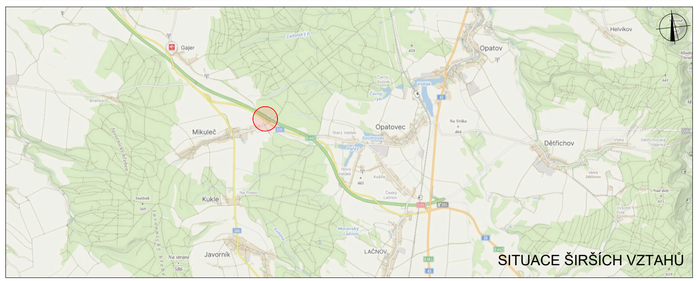

LEGENDA

- P6 — TRVALÉ SVISLÉ DOPRAVNÍ ZNAČENÍ
- P6 — DOČASNĚ ZNEPLATNĚNÉ TRVALÉ SVISLÉ DOPRAVNÍ ZNAČENÍ
- P6 — NAVRŽENÉ PŘECHODNÉ SVISLÉ DOPRAVNÍ ZNAČENÍ
- TRVALÉ VODOROVNÉ DOPRAVNÍ ZNAČENÍ

Použité dopravní značení bude v základní velikosti a v reflexním provedení tř.1
K návrhu dopravního značení bylo využito TP 65 Zásady pro dopravní značení na pozemních komunikacích, TP 66 Zásady pro označování pracovních míst na pozemních komunikacích, II.vydání

VYPRACOVAL: Bc. Michaela Grycová KONTROLOVAL: Ing. Mgr. Josef Janík	DoZBos s.r.o. Průmyslová 2641/12 680 01 Boskovice Tel.: 730 514 719 E-mail: grycova@dozbos.cz www.dozbos.cz	
NÁZEV AKCE: D35 JANOV - OPATOVEC		DATUM: 11/2026 FORMÁT: 750x420
NÁZEV PŘÍLOHY: SITUACE DOPRAVNĚ-INŽENÝRSKÝCH OPATŘENÍ		ČÍSLO ZAKÁZKY: .....
OBSAH: VÝJEZDY VOZIDEL STAVBY		ČÍSLO PŘÍLOHY: 3