Informace o spolupráci se složkami integrovaného záchranného systému ke zvládnutí havárie mimo areál SemtinZone.
Spolupráce se složkami integrovaného záchranného systému je zajišťována prostřednictvím dispečinku Synthesia, a. s. Pro provádění záchranných a likvidačních prací v zóně havarijního plánování je předurčen Hasičský záchranný sbor Pardubického kraje a jednotky PO, Policie ČR, Zdravotnická záchranná služba Pardubického kraje a ostatní složky IZS. Pro provádění záchranných a likvidačních prací je v objektu předurčen zejména HZS podniku.

Kde můžete získat další informace?
Podrobnější informace jsou uvedeny ve vnějším havarijním plánu, které lze získat na Krajském úřadě Pardubického kraje a dále u jednotlivých provozovatelů.

- Krajský úřad Pardubického kraje, odbor životního prostředí a zemědělství
  tel.: 466 026 111; e-mail: posta@pardubickykraj.cz
- Hasičský záchranný sbor Pardubického kraje
  tel.: 950 570 011; e-mail: PAK.spisovna@hzscr.cz
- Statutární město Pardubice
  tel.: 466 859 111; e-mail: posta@mmp.cz
- Město Lázně Bohdaneč
  tel.: 466 797 083; e-mail: podatelna@lazne.bohdanec.cz
- Obec Černá u Bohdanče
  tel.: 606 660 239, 724 186 764;
  e-mail: obec@cerna-u-bohdance.cz
- Obec Rybitví
  tel.: 774 625 802, 724 186 754, 466 680 419;
  e-mail: podatelna@rybitvi.cz
- Obec Srch
  tel.: 466 415 700; 602 136 558;
  e-mail: starosta@obecsrch.cz
- Obec Srnojedy
  tel.: 466 971 252; e-mail: obec@srnojedy.cz

Vnější hranice zóny havarijního plánování - SemtinZone

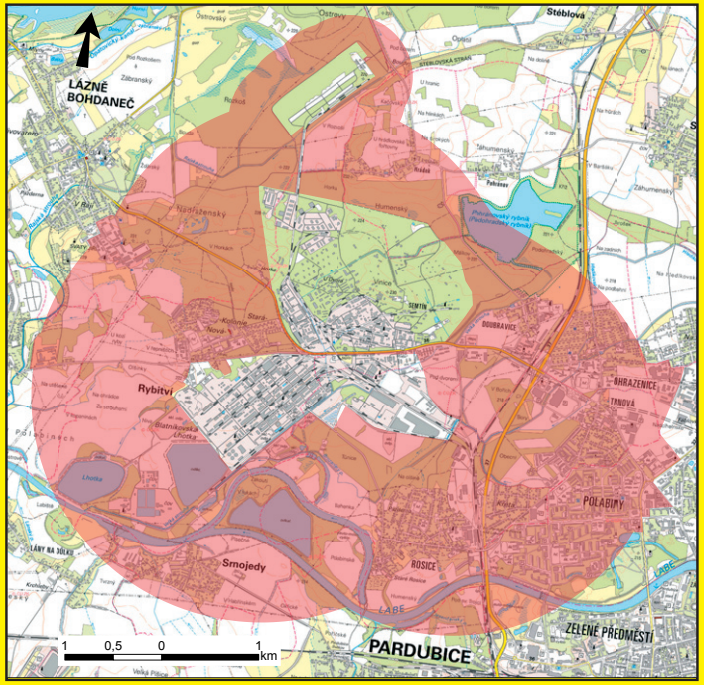

Co dělat při havárii?

Pardubický kraj

Vydáno: leden 2025

Informace veřejnosti

o nebezpečí závažné havárie objektů v zóně havarijního plánování SemtinZone

Tento leták obsahuje informace o nebezpečí a doporučuje, jak se chovat v případě havárie v okolí areálu SemtinZone.

Informace v něm obsažené mohou být důležité pro ochranu Vašeho zdraví i zdraví Vašich blízkých.

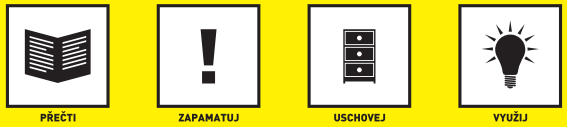

Identifikace objektů a provozovatelů

Sídlo a adresa provozovatele: **Synthesia, a. s.**
Semtín 103
530 02 Pardubice
Identifikační číslo provozovatele: 601 08 916
Adresa objektu: Synthesia, a. s.
Semtín 103
530 02 Pardubice
tel.: 466 821 111
e-mail: synthesia@synthesia.eu

Sídlo a adresa provozovatele: **Explosia a. s.**
Semtín 107
530 02 Pardubice
Identifikační číslo provozovatele: 252 91 581
Adresa objektu: Explosia a. s.
Semtín 107
530 02 Pardubice
tel.: 466 825 227
e-mail: explosia@explosia.cz

Sídlo a adresa provozovatele: **Výzkumný ústav organických syntéz a. s.**
č. p. 296
533 54 Rybitví
Identifikační číslo provozovatele: 601 08 975
Adresa objektu: Výzkumný ústav organických syntéz a. s.
č. p. 296
533 54 Rybitví
tel.: 466 822 545
e-mail: vuos@vuos.com

Sídlo a adresa provozovatele: **ORLEN Unipetrol Doprava s. r. o.**
Litvínov – Růžodol čp. 4
436 70 Litvínov
Identifikační číslo provozovatele: 640 49 701
Adresa objektu: ORLEN Unipetrol Doprava s. r. o.
Provozní úsek
Závod Pardubice
Semtín č. p. 103
532 17 Pardubice, Semtín
tel.: 476 162 750; 476 163 307
e-mail: zakaznicke.centrum@orlenunipetrol.cz

Sídlo a adresa provozovatele: **Central Glass Czech s. r. o.**
Evropská 859/115a
160 00 Praha 6
Identifikační číslo provozovatele: 058 83 601
Adresa objektu: Central Glass Czech s. r. o.
533 54 Rybitví
tel.: 246 097 230
e-mail: info@cgcz.cz

Objekty jsou zařazeny do skupiny **B**, v souladu se zákonem č. 224/2015 Sb., o prevenci závažných havárií. V zóně havarijního plánování se dále nachází objekt zařazený do skupiny **A**:

Sídlo a adresa provozovatele: **PROXIM s. r. o.**
Stará Obec 318
533 54 Rybitví
Identifikační číslo provozovatele: 455 38 727
Adresa objektu: PROXIM s. r. o.
Stará Obec 318
533 54 Rybitví
tel.: 466 530 357
e-mail: kroupaml@proxim-pu.cz

Identifikace krajského úřadu včetně spolupracujících subjektů podávajících informaci

> Krajský úřad Pardubického kraje
odbor životního prostředí a zemědělství
tel.: 466 026 111; e-mail: posta@pardubickykraj.cz

> Hasičský záchranný sbor Pardubického kraje
tel.: 950 570 011; e-mail: PAK.spisovna@hzscr.cz

Popis činností v objektech

Hlavním předmětem podnikání společnosti Synthesia, a. s. je výroba, prodej a zpracování chemických výrobků a činnosti tyto aktivity podporující. Společnost Explosia a. s. působí v oblasti výroby výbušnin a služeb spojených s aplikací energetických materiálů pro civilní a vojenské použití. Výzkumný ústav organických syntéz a. s. se zabývá výzkumem a vývojem v oblasti organické chemie a toxikologie. Společnost Central Glass Czech s. r. o. je výrobcem elektrolytických roztoků pro Li-ion akumulátory. Společnost PROXIM s. r. o. je výrobcem bazénové chemie.
Společnost ORLEN Unipetrol Doprava s. r. o. zajišťuje v areálu SemtinZone nákladní železniční dopravu včetně přepravy nebezpečných látek.

Vybrané nebezpečné látky, které Vás mohou ohrozit

V objektu **Synthesia, a. s.** jsou realizovány výrobní činnosti spojené s manipulacemi s chlorem, fosgenem a amoniakem (čpavek).
V objektu **Explosia a. s.** dochází k výrobě a skladování výbušnin.
V objektu **Výzkumný ústav organických syntéz a. s.** dochází k manipulaci s toxickými látkami (chlorovodík, fosgen, chlor, sirovodík).
Provozovatel **ORLEN Unipetrol Doprava s. r. o.** manipuluje s železničními vozy s nebezpečnými látkami.
V objektu **Central Glass Czech s. r. o.** se vyrábí elektrolytické roztoky pro Li-ion akumulátory.
V objektu **PROXIM s. r. o.** se vyrábí bazénová chemie.

Jak budete varováni?

Varovným signálem: „VŠEOBECNÁ VÝSTRAHA“, což je kolísavý tón sirény po dobu 140 sekund.

Způsob vyhlášení:

> koncové prvky varování (sirény, místní informační systémy)
> mobilní sirény na vozidlech zasahujících složek
> výstražná rozhlasová zařízení na služebních vozidlech hasičů, policistů
> místní rozhlas

Informace o datu provedení poslední kontroly v objektech

Informace je možné zjistit na odboru životního prostředí a zemědělství Krajského úřadu Pardubického kraje.

Podrobnosti o získání dalších důležitých informací dle zákona o právu na informace o životním prostředí

Podrobnosti lze zjistit na odboru životního prostředí a zemědělství Krajského úřadu Pardubického kraje.

Možná ohrožení

Popis zdroje rizika a následky závažné havárie

Zdroje rizika: sklady nebezpečných látek, překladiště, seřadiště, stáčecí místa a výrobní objekty, kde se nebezpečné chemické látky používají. Amoniak je toxický plyn, chlor, chlorovodík a fosgen jsou vysoce toxické plyny. V případě úniku do ovzduší se mohou šířit do okolí. Amoniak a chlor mohou ohrozit Vaše dýchací cesty a může dojít k poškození plic. Fosgen způsobuje poleptání očí, pokožky a dýchacích cest. U látek výbušných hrozí nebezpečí výbuchu.