AKTUALIZACE č. 3 ZÁSAD ÚZEMNÍHO ROZVOJE PARDUBICKÉHO KRAJE

II.1 - KOORDINAČNÍ VÝKRES

1:100 000

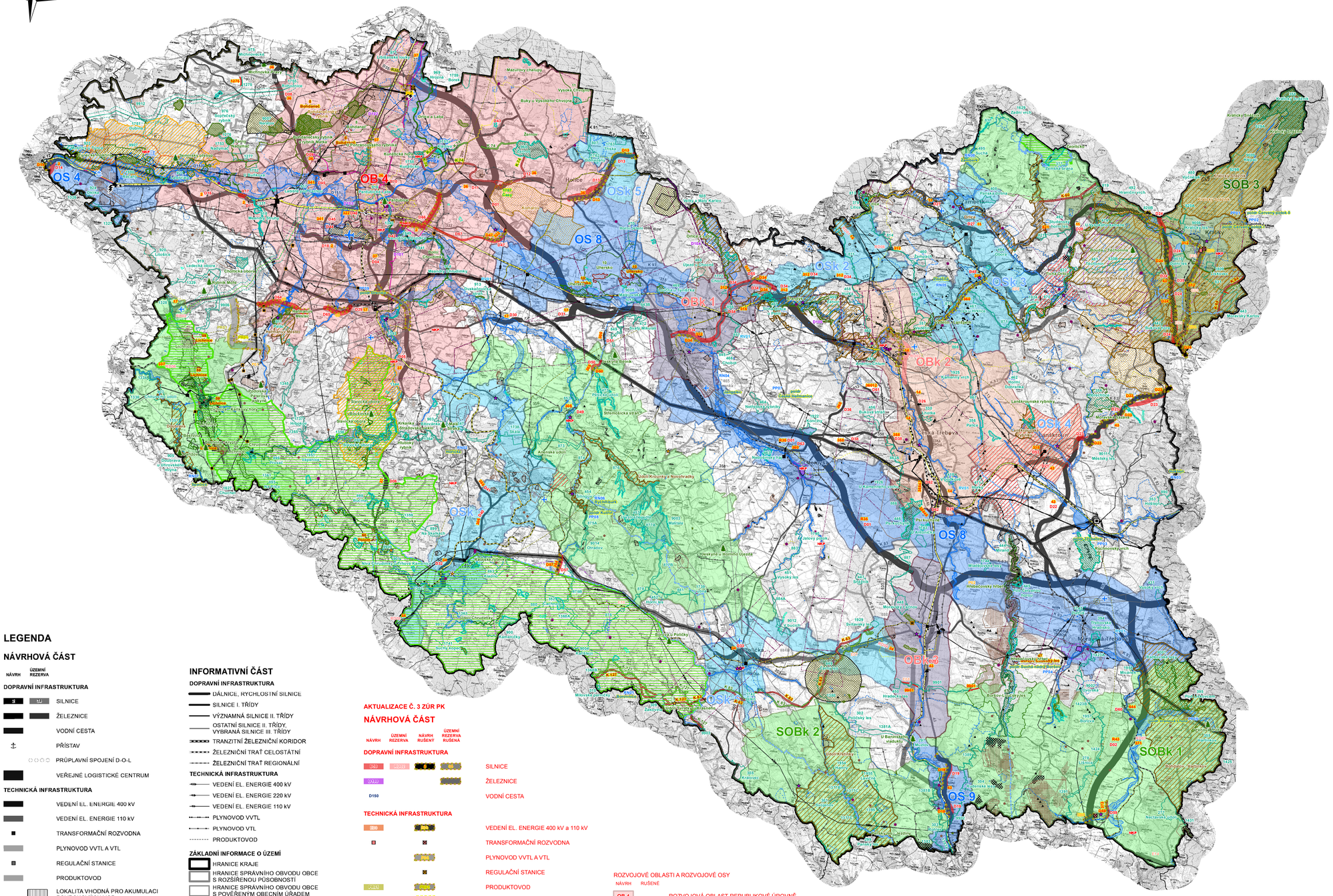

LEGENDA

NÁVRHOVÁ ČÁST

NÁVRH | ÚZEMNÍ REZERVA

DOPRAVNÍ INFRASTRUKTURA

- SILNICE
- ŽELEZNICE
- VODNÍ CESTA
- PŘÍSTAV
- PRŮPLAVNÍ SPOJENÍ D-O-L
- VEŘEJNÉ LOGISTICKÉ CENTRUM

TECHNICKÁ INFRASTRUKTURA

- VEDENÍ EL. ENERGIE 400 kV
- VEDENÍ EL. ENERGIE 110 kV
- TRANSFORMAČNÍ ROZVODNA
- PLYNOVOD VVTL A VTL
- REGULAČNÍ STANICE
- PRODUKTOVOD
- LOKALITA VHODNÁ PRO AKUMULACI POVRCHOVÝCH VOD
- POLDR, SUCHÁ NÁDRŽ

ÚZEMNÍ SYSTÉM EKOLOGICKÉ STABILITY

- K 92 — NADREGIONÁLNÍ BIOCENTRUM, NADREGIONÁLNÍ BIOKORIDOR
- 1369 — REGIONÁLNÍ BIOCENTRUM, REGIONÁLNÍ BIOKORIDOR

INFORMATIVNÍ ČÁST

DOPRAVNÍ INFRASTRUKTURA

- DÁLNICE, RYCHLOSTNÍ SILNICE
- SILNICE I. TŘÍDY
- VÝZNAMNÁ SILNICE II. TŘÍDY
- OSTATNÍ SILNICE II. TŘÍDY, VYBRANÁ SILNICE III. TŘÍDY
- TRANZITNÍ ŽELEZNIČNÍ KORIDOR
- ŽELEZNIČNÍ TRAŤ CELOSTÁTNÍ
- ŽELEZNIČNÍ TRAŤ REGIONÁLNÍ

ZÁKLADNÍ INFORMACE O ÚZEMÍ

- HRANICE KRAJE
- HRANICE SPRÁVNÍHO OBVODU OBCE S ROZŠÍŘENOU PŮSOBNOSTÍ
- HRANICE SPRÁVNÍHO OBVODU OBCE S POVĚŘENÝM OBECNÍM ÚŘADEM
- HRANICE OBCE
- HRANICE KATASTRU
- Hlinsko — NÁZEV OBCE S ROZŠÍŘENOU PŮSOBNOSTÍ

AKTUALIZACE Č. 3 ZÚR PK

NÁVRHOVÁ ČÁST

NÁVRH | ÚZEMNÍ REZERVA | NÁVRH RUŠENÝ | ÚZEMNÍ REZERVA RUŠENÁ

DOPRAVNÍ INFRASTRUKTURA

- D30 / R52 — SILNICE
- D150 — ŽELEZNICE
- D150 — VODNÍ CESTA

TECHNICKÁ INFRASTRUKTURA

- E09 — VEDENÍ EL. ENERGIE 400 kV a 110 kV
- TRANSFORMAČNÍ ROZVODNA
- PLYNOVOD VVTL a VTL
- REGULAČNÍ STANICE
- P001 — PRODUKTOVOD
- PP01 — POLDR, SUCHÁ NÁDRŽ

ÚZEMNÍ SYSTÉM EKOLOGICKÉ STABILITY

FUNKČNÍ | FUNKČNÍ RUŠENÝ | K ZALOŽENÍ | K ZALOŽENÍ RUŠENÝ

- K 92 — NADREGIONÁLNÍ BIOCENTRUM, NADREGIONÁLNÍ BIOKORIDOR
- 1369 — REGIONÁLNÍ BIOCENTRUM, REGIONÁLNÍ BIOKORIDOR

ROZVOJOVÉ OBLASTI A ROZVOJOVÉ OSY

NÁVRH | RUŠENÉ

- OB 4 — ROZVOJOVÁ OBLAST REPUBLIKOVÉ ÚROVNĚ
- OBk 1 — ROZVOJOVÁ OBLAST KRAJSKÉ ÚROVNĚ
- OSk 5 — ROZVOJOVÁ OSA KRAJSKÉ ÚROVNĚ

SPECIFICKÉ OBLASTI

NÁVRH | RUŠENÉ

- SOBk 2 — SPECIFICKÁ OBLAST KRAJSKÉ ÚROVNĚ

INFORMATIVNÍ ČÁST

OCHRANA PŘÍRODY A KRAJINY

- CHRÁNĚNÁ KRAJINNÁ OBLAST
- NÁRODNÍ PŘÍRODNÍ REZERVACE/PAMÁTKA > 5 ha
- NÁRODNÍ PŘÍRODNÍ REZERVACE/PAMÁTKA < 5 ha
- PŘÍRODNÍ REZERVACE/PAMÁTKA > 5 ha
- PŘÍRODNÍ REZERVACE/PAMÁTKA < 5 ha
- OCHRANNÉ PÁSMO PŘÍRODNÍ REZERVACE/PAMÁTKY
- LOKALITA VÝSKYTU ZVLÁŠŤĚ CHRÁNĚNÝCH DRUHŮ ROSTLIN A ŽIVOČICHŮ S NÁRODNÍM VÝZNAMEM
- PŘÍRODNÍ PARK
- EVROPSKY VÝZNAMNÁ LOKALITA > 5 ha
- EVROPSKY VÝZNAMNÁ LOKALITA < 5 ha
- PTAČÍ OBLAST
- NADREGIONÁLNÍ BIOCENTRUM, NADREGIONÁLNÍ BIOKORIDOR
- REGIONÁLNÍ BIOCENTRUM, REGIONÁLNÍ BIOKORIDOR

OCHRANA VOD

- CHRÁNĚNÁ OBLAST PŘIROZENÉ AKUMULACE VOD
- OCHRANNÉ PÁSMO VODNÍHO ZDROJE
- OCHRANNÉ PÁSMO PŘÍRODNÍCH LÉČIVÝCH ZDROJŮ
- POLDR, SUCHÁ NÁDRŽ
- STANOVENÉ ZÁPLAVOVÉ ÚZEMÍ

OCHRANA PAMÁTEK

- PAMÁTKA UNESCO
- PAMÁTKA UNESCO - KRAJINA PRO CHOV A VÝCVIK CEREMONIÁLNÍCH KOČÁROVÝCH KONÍ
- NKP — NÁRODNÍ KULTURNÍ PAMÁTKA
- MĚSTSKÁ PAMÁTKOVÁ REZERVACE
- MĚSTSKÁ PAMÁTKOVÁ ZÓNA
- VESNICKÁ PAMÁTKOVÁ REZERVACE
- VESNICKÁ PAMÁTKOVÁ ZÓNA
- OCHRANNÉ PÁSMO PAMÁTKOVÉ REZERVACE
- ARCHEOLOGICKÁ PAMÁTKOVÁ REZERVACE
- KRAJINNÁ PAMÁTKOVÁ ZÓNA

DOPRAVNÍ INFRASTRUKTURA

- DÁLNICE, RYCHLOSTNÍ SILNICE
- SILNICE I. TŘÍDY
- VÝZNAMNÁ SILNICE II. TŘÍDY
- OSTATNÍ SILNICE II. TŘÍDY, VYBRANÁ SILNICE III. TŘÍDY
- TRANZITNÍ ŽELEZNIČNÍ KORIDOR
- ŽELEZNIČNÍ TRAŤ CELOSTÁTNÍ
- ŽELEZNIČNÍ TRAŤ REGIONÁLNÍ
- PŘÍSTAV
- VEŘEJNÉ MEZINÁRODNÍ LETIŠTĚ
- VEŘEJNÉ VNITROSTÁTNÍ LETIŠTĚ
- HELIPORT
- OCHRANNÉ PÁSMO LETIŠTĚ
- VODNÍ CESTA

TECHNICKÁ INFRASTRUKTURA

- VEDENÍ EL. ENERGIE 400 kV
- VEDENÍ EL. ENERGIE 220 kV
- VEDENÍ EL. ENERGIE 110 kV
- TEPELNÁ ELEKTRÁRNA
- TRANSFORMAČNÍ ROZVODNA 400 kV
- TRANSFORMAČNÍ ROZVODNA 220 kV
- TRANSFORMAČNÍ ROZVODNA 110 kV
- PLYNOVOD VVTL
- PLYNOVOD VTL
- REGULAČNÍ STANICE
- ROPOVOD VČ. OCHRANNÉHO PÁSMA
- PRODUKTOVOD VČ. OCHRANNÉHO PÁSMA
- TEPELNÝ PŘIVADĚČ
- ELEKTRONICKÉ KOMUNIKAČNÍ ZAŘÍZENÍ
- PÁTEŘNÍ KOMUNIKAČNÍ VEDENÍ
- ZÓNA HAVARIJNÍHO PLÁNOVÁNÍ

GEOLOGIE

- CHRÁNĚNÉ LOŽISKOVÉ ÚZEMÍ
- DOBÝVACÍ PROSTOR
- VÝHRADNÍ LOŽISKO NEROSTNÝCH SUROVIN
- NEVÝHRADNÍ LOŽISKO NEROSTNÝCH SUROVIN
- PODDOLOVANÉ ÚZEMÍ - VELKÉ
- PODDOLOVANÉ ÚZEMÍ - MALÉ
- SESUVNÉ ÚZEMÍ - VELKÉ
- SESUVNÉ ÚZEMÍ - MALÉ
- PROGNÓZNÍ ZDROJ

ZÁJMY ARMÁDY ČR

- OCHRANNÉ PÁSMO RADIONAVIGAČNÍHO ZAŘÍZENÍ
- OCHRANNÉ PÁSMO NADZEMNÍHO KOMUNIKAČNÍHO VEDENÍ
- OCHRANNÉ PÁSMO VOJENSKÉHO OBJEKTU
- OCHRANNÉ PÁSMO KOMUNIKAČNÍHO ZAŘÍZENÍ

ROZVOJOVÉ OBLASTI A ROZVOJOVÉ OSY

- OB 4 — ROZVOJOVÁ OBLAST REPUBLIKOVÉ ÚROVNĚ
- OBk 1 — ROZVOJOVÁ OBLAST KRAJSKÉ ÚROVNĚ
- OS 8 — ROZVOJOVÁ OSA REPUBLIKOVÉ ÚROVNĚ
- OSk 5 — ROZVOJOVÁ OSA KRAJSKÉ ÚROVNĚ

SPECIFICKÉ OBLASTI

- SOB 3 — SPECIFICKÁ OBLAST REPUBLIKOVÉ ÚROVNĚ
- SOBk 2 — SPECIFICKÁ OBLAST KRAJSKÉ ÚROVNĚ

ZÁZNAM O ÚČINNOSTI

ÚPLNÉ ZNĚNÍ ZÁSAD ÚZEMNÍHO ROZVOJE PARDUBICKÉHO KRAJE

Zastupitelstvo Pardubického kraje

DATUM NABYTÍ ÚČINNOSTI AKTUALIZACE Č. 3 ZÁSAD ÚZEMNÍHO ROZVOJE PARDUBICKÉHO KRAJE

12. září 2020

JMÉNO A PŘÍJMENÍ FUNKCE OPRÁVNĚNÉ ÚŘEDNÍ OSOBY POŘIZOVATELE

Mgr. Pavel Kolář, vedoucí oddělení územního plánování Krajského úřadu Pardubického kraje

OTISK ÚŘEDNÍHO RAZÍTKA A PODPIS OPRÁVNĚNÉ ÚŘEDNÍ OSOBY POŘIZOVATELE

KRAJSKÝ ÚŘAD PARDUBICKÉHO KRAJE Pardubice Zámek 1, 532 11 Pardubice

Royal HaskoningDHV

AKTUALIZACE č. 3 ZÁSAD ÚZEMNÍHO ROZVOJE PARDUBICKÉHO KRAJE

NÁZEV A ČÍSLO VÝKRESU

KOORDINAČNÍ VÝKRES — II.1

ZADAVATEL

Pardubický kraj, Komenského náměstí 125, 532 11 Pardubice

POŘIZOVATEL

Krajský úřad Pardubického kraje

Odbor rozvoje, Komenského náměstí 125, 532 11 Pardubice

ZPRACOVATEL

HaskoningDHV Czech Republic, spol. s r.o., Sokolovská 100/94, 186 00 Praha 8

ZODPOVĚDNÝ PROJEKTANT / VEDOUCÍ PROJEKTU

RNDr. Milan Svoboda, autorizovaný architekt ČKA č. 02 463

ZPRACOVATELSKÝ TÝM

Ing. Jan Cibulí, RNDr. Milan Svoboda, Ing. Václav Starý, Ing. arch. Mgr. Monika Boháčová, Mgr. Lukáš Veselý, Jakub Vik

DATUM

červenec 2020

1 : 100 000

Mapový podklad RZM 50 © ČÚZK