AKTUALIZACE č. 3 ZÁSAD ÚZEMNÍHO ROZVOJE PARDUBICKÉHO KRAJE

VYHODNOCENÍ VLIVŮ NA UDRŽITELNÝ ROZVOJ ÚZEMÍ

A5. VLIVY NA PŘÍRODU A KRAJINU

1:100 000

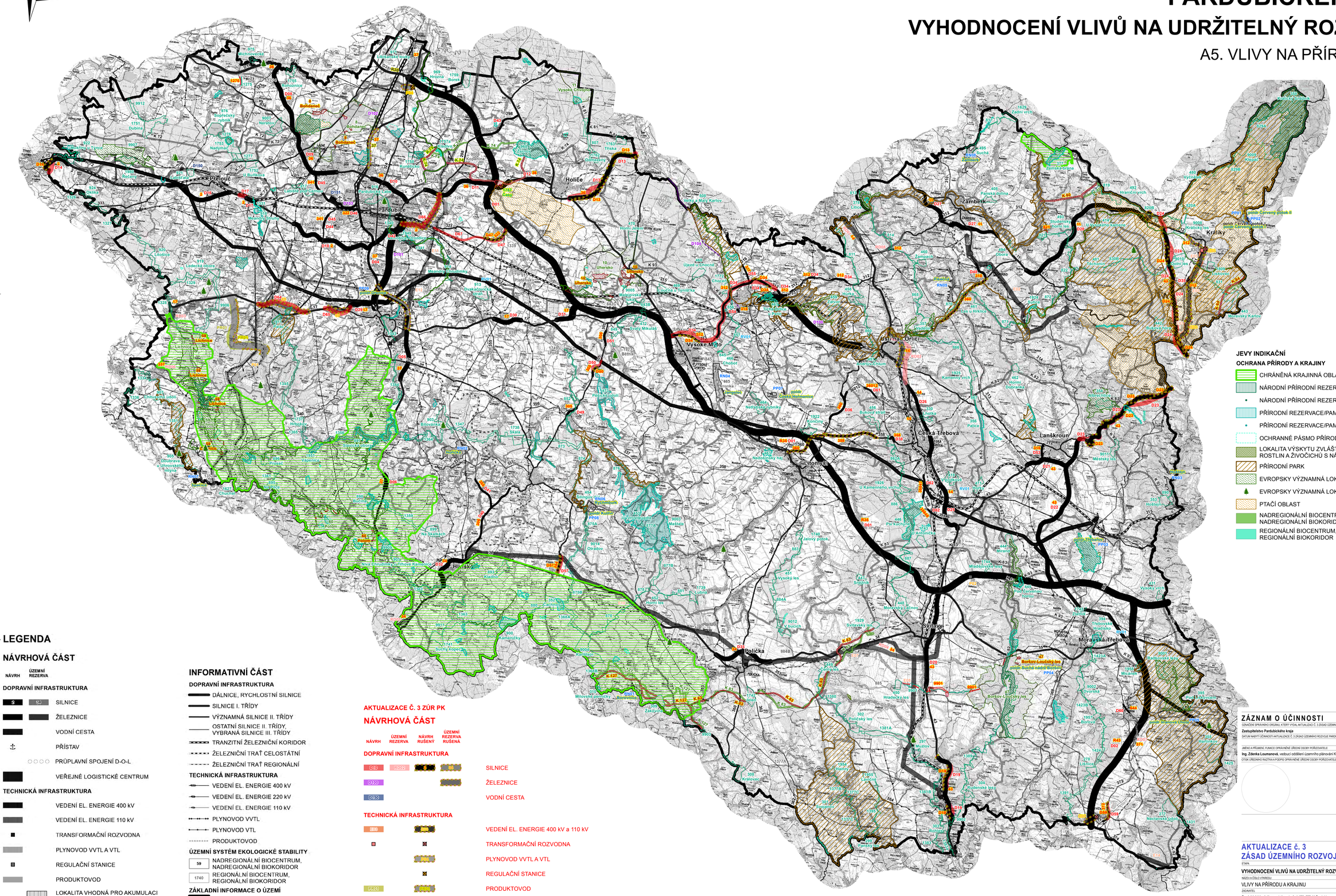

JEVY INDIKAČNÍ

OCHRANA PŘÍRODY A KRAJINY

- CHRÁNĚNÁ KRAJINNÁ OBLAST
- NÁRODNÍ PŘÍRODNÍ REZERVACE/PAMÁTKA > 5 ha
- NÁRODNÍ PŘÍRODNÍ REZERVACE/PAMÁTKA < 5 ha
- PŘÍRODNÍ REZERVACE/PAMÁTKA > 5 ha
- PŘÍRODNÍ REZERVACE/PAMÁTKA < 5 ha
- OCHRANNÉ PÁSMO PŘÍRODNÍ REZERVACE/PAMÁTKY
- LOKALITA VÝSKYTU ZVLÁŠTĚ CHRÁNĚNÝCH DRUHŮ ROSTLIN A ŽIVOČICHŮ S NÁRODNÍM VÝZNAMEM
- PŘÍRODNÍ PARK
- EVROPSKY VÝZNAMNÁ LOKALITA > 5 ha
- EVROPSKY VÝZNAMNÁ LOKALITA < 5 ha
- PTAČÍ OBLAST
- NADREGIONÁLNÍ BIOCENTRUM, NADREGIONÁLNÍ BIOKORIDOR
- REGIONÁLNÍ BIOCENTRUM, REGIONÁLNÍ BIOKORIDOR

LEGENDA

NÁVRHOVÁ ČÁST

NÁVRH | ÚZEMNÍ REZERVA

DOPRAVNÍ INFRASTRUKTURA

- SILNICE
- ŽELEZNICE
- VODNÍ CESTA
- PŘÍSTAV
- PRŮPLAVNÍ SPOJENÍ D-O-L
- VEŘEJNĚ LOGISTICKÉ CENTRUM

TECHNICKÁ INFRASTRUKTURA

- VEDENÍ EL. ENERGIE 400 kV
- VEDENÍ EL. ENERGIE 110 kV
- TRANSFORMAČNÍ ROZVODNA
- PLYNOVOD VVTL A VTL
- REGULAČNÍ STANICE
- PRODUKTOVOD
- LOKALITA VHODNÁ PRO AKUMULACI POVRCHOVÝCH VOD
- POLDR, SUCHÁ NÁDRŽ

ÚZEMNÍ SYSTÉM EKOLOGICKÉ STABILITY

- K 92 — NADREGIONÁLNÍ BIOCENTRUM, NADREGIONÁLNÍ BIOKORIDOR
- 1369 — REGIONÁLNÍ BIOCENTRUM, REGIONÁLNÍ BIOKORIDOR

INFORMATIVNÍ ČÁST

DOPRAVNÍ INFRASTRUKTURA

- DÁLNICE, RYCHLOSTNÍ SILNICE
- SILNICE I. TŘÍDY
- VÝZNAMNÁ SILNICE II. TŘÍDY
- OSTATNÍ SILNICE II. TŘÍDY, VYBRANÁ SILNICE III. TŘÍDY
- TRANZITNÍ ŽELEZNIČNÍ KORIDOR
- ŽELEZNIČNÍ TRAŤ CELOSTÁTNÍ
- ŽELEZNIČNÍ TRAŤ REGIONÁLNÍ

TECHNICKÁ INFRASTRUKTURA

- VEDENÍ EL. ENERGIE 400 kV
- VEDENÍ EL. ENERGIE 220 kV
- VEDENÍ EL. ENERGIE 110 kV
- PLYNOVOD VVTL
- PLYNOVOD VTL
- PRODUKTOVOD

ÚZEMNÍ SYSTÉM EKOLOGICKÉ STABILITY

- 59 — NADREGIONÁLNÍ BIOCENTRUM, NADREGIONÁLNÍ BIOKORIDOR
- 1740 — REGIONÁLNÍ BIOCENTRUM, REGIONÁLNÍ BIOKORIDOR

ZÁKLADNÍ INFORMACE O ÚZEMÍ

- HRANICE KRAJE
- HRANICE SPRÁVNÍHO OBVODU OBCE S ROZŠÍŘENOU PŮSOBNOSTÍ
- HRANICE SPRÁVNÍHO OBVODU OBCE S POVĚŘENÝM OBECNÍM ÚŘADEM
- HRANICE OBCE
- HRANICE KATASTRU
- Hlinsko — NÁZEV OBCE S ROZŠÍŘENOU PŮSOBNOSTÍ

AKTUALIZACE Č. 3 ZÚR PK

NÁVRHOVÁ ČÁST

NÁVRH | ÚZEMNÍ REZERVA | NÁVRH RUŠENÝ | ÚZEMNÍ REZERVA RUŠENÁ

DOPRAVNÍ INFRASTRUKTURA

- D10 / RD02 — SILNICE
- D1-O — ŽELEZNICE
- D1-O — VODNÍ CESTA

TECHNICKÁ INFRASTRUKTURA

- B08 — VEDENÍ EL. ENERGIE 400 kV a 110 kV
- TRANSFORMAČNÍ ROZVODNA
- PLYNOVOD VVTL A VTL
- REGULAČNÍ STANICE
- PR00 — PRODUKTOVOD
- PP01 — POLDR, SUCHÁ NÁDRŽ

ÚZEMNÍ SYSTÉM EKOLOGICKÉ STABILITY

FUNKČNÍ | FUNKČNÍ RUŠENÝ | K ZALOŽENÍ | K ZALOŽENÍ RUŠENÝ

- K 92 — NADREGIONÁLNÍ BIOCENTRUM, NADREGIONÁLNÍ BIOKORIDOR
- 1369 — REGIONÁLNÍ BIOCENTRUM, REGIONÁLNÍ BIOKORIDOR

Mapový podklad RZM 50 © ČÚZK

ZÁZNAM O ÚČINNOSTI

OZNAČENÍ SPRÁVNÍHO ORGÁNU, KTERÝ VYDAL AKTUALIZACI Č. 3 ZÁSAD ÚZEMNÍHO ROZVOJE PARDUBICKÉHO KRAJE

Zastupitelstvo Pardubického kraje

DATUM NABYTÍ ÚČINNOSTI AKTUALIZACE Č. 3 ZÁSAD ÚZEMNÍHO ROZVOJE PARDUBICKÉHO KRAJE

JMÉNO A PŘÍJMENÍ, FUNKCE OPRÁVNĚNÉ ÚŘEDNÍ OSOBY POŘIZOVATELE

Ing. Zdenka Loumanová, vedoucí oddělení územního plánování Krajského úřadu Pardubického kraje

OTISK ÚŘEDNÍHO RAZÍTKA A PODPIS OPRÁVNĚNÉ ÚŘEDNÍ OSOBY POŘIZOVATELE

Royal HaskoningDHV
Enhancing Society Together

AKTUALIZACE č. 3 ZÁSAD ÚZEMNÍHO ROZVOJE PARDUBICKÉHO KRAJE

ETAPA

VYHODNOCENÍ VLIVŮ NA UDRŽITELNÝ ROZVOJ ÚZEMÍ | ČÁST A

NÁZEV A ČÍSLO VÝKRESU

VLIVY NA PŘÍRODU A KRAJINU — **A5.**

ZADAVATEL

Pardubický kraj, Komenského náměstí 125, 532 11 Pardubice

POŘIZOVATEL

Krajský úřad Pardubického kraje
Odbor rozvoje, Komenského náměstí 125, 532 11 Pardubice

ZPRACOVATEL

HaskoningDHV Czech Republic, spol. s r.o. Sokolovská 100/94, 186 00 Praha 8

ZODPOVĚDNÝ PROJEKTANT (VEDOUCÍ PROJEKTU)

Mgr. Alena Smrčková, Ph.D., držitel osvědčení odborné způsobilosti dle § 19 zákona č. 100/2001 Sb., v platném znění

ZPRACOVATELSKÝ TÝM

Mgr. Alena Smrčková, Ph.D., Ing. Jan Cihlář, RNDr. Milan Svoboda, Mgr. Lukáš Veselý, Jakub Vík

DATUM	MĚŘÍTKO
listopad 2019	1 : 100 000