Ministerstvo průmyslu a obchodu ČR
Krajský úřad Pardubického kraje
Praha říjen 2003

Analýza využívání nerostných surovin, včetně druhotných surovin, v regionech ČR
REGIONÁLNÍ SUROVINOVÁ POLITIKA PARDUBICKÉHO KRAJE

Příloha č. 4.1: Ložiska nerostných surovin, prognózní zdroje, dobývací prostory, chráněná ložisková území, POPD a plochy dotčené těžbou

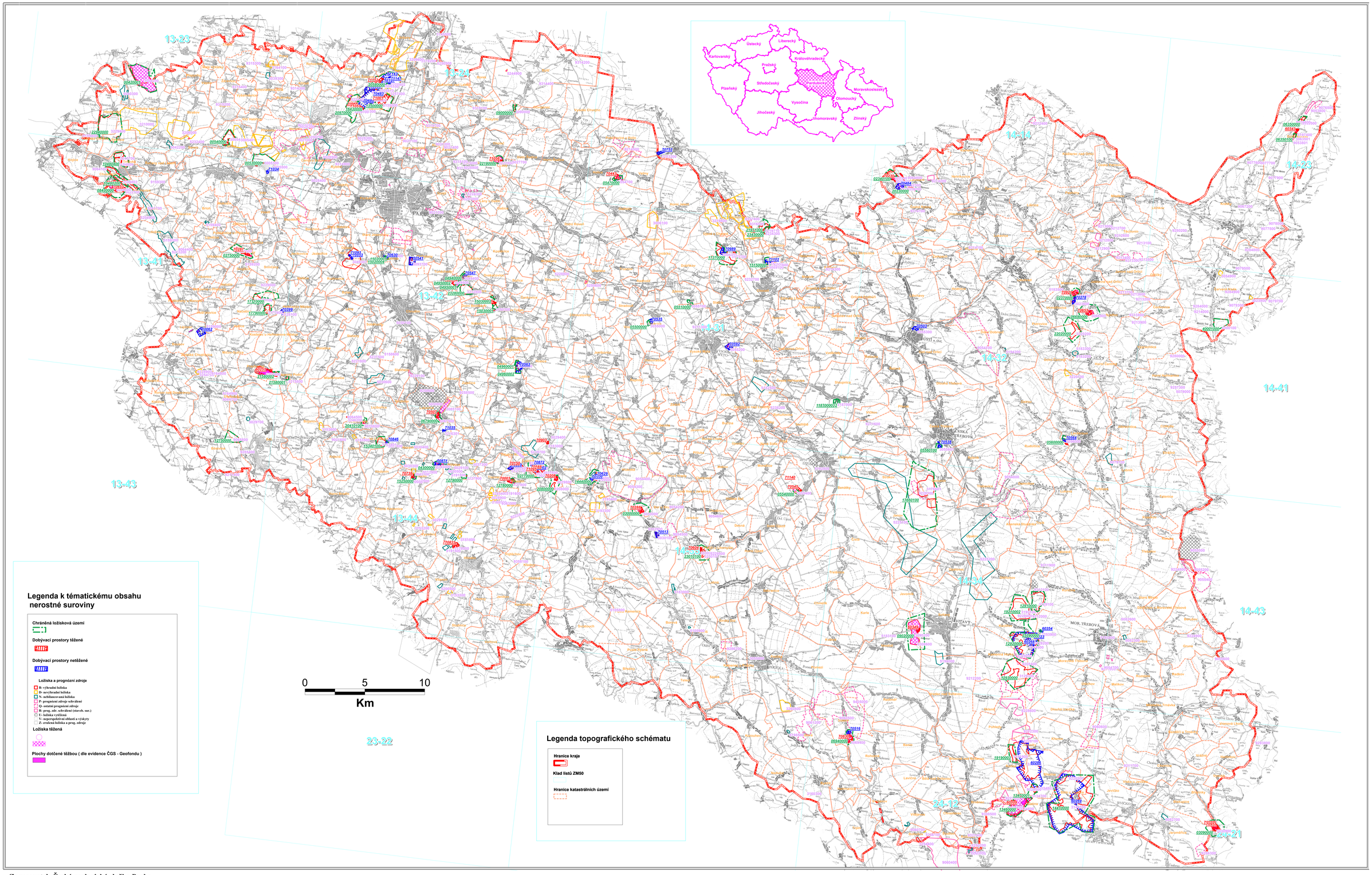

Zpracovatel: Česká geologická služba Praha
ve spolupráci s Českou geologickou službou - Geofondem
a Českým báňským úřadem

Číslo úkolu ČGS: 4130 Koordinátor úkolu: RNDr. Pavel Lhotský
Sestavili: RNDr. Petr Rambousek, RNDr. Pavel Kopecký, RNDr. Dalibor Mašek, Ing. Karel Rýda, RNDr. Anna Vymazalová (ČGS)
RNDr. Pavel Kavina, RNDr. Jaromír Starý (ČGS

Použité podklady: Topografické schéma Český úřad zeměměřičský a katastrální (1999) GEO ČR 500, (1995) ZABAGED 2
Odborná náplň: Česká geologická služba - stav k 1.9. 2003
Česká geologická služba - Geofond - stav k 1.5. 2003